

PUG PLAN URBANISTIC GENERAL

comună : **SARMAȘAG**

INCADRAREA IN TERITORIU



LEGENDA

- LIMITE
 - LIMITA TERENULUI ADMINISTRATIV AL COMUNEI
 - LIMITA INTRAVILANULUI LOCALITATILOR
- FOLOSINTA TERENURILOR
 - TERENURI PT. CONSTRUCTII SI AMENAJARI
 - ARABIE
 - PASUNI
 - VI
 - FANETE
 - LIVEZI
 - PADURI
 - APE
- ZONE CU RISCURI NATURALE
 - INUNDABILE - ALUNECARI
- CAI DE COMUNICATIE
 - RUTIERA - DN / DJ / DC
 - DRUM COLECTOR PROPUS
 - FEROVARA
- ZONE DE PROTECTIE
 - ZONA DE PROTECTIE FATA DE OBIECTIVELE CU VALOARE DE PATRIMONIUM
 - ZONE PROTEJATE PE BAZA NORMELOR SANITARE
 - ZONE PROTEJATE FATA DE CONSTRUCTII SI CULOARE TEHNICE
- A — CONDUCTIA ALIMENTARE CU APA - PROPUSA
- CA — CONDUCTIA CANALIZARE MENAJERA - PROPUSA
- MA — MAGISTRALA DE GAZE NATURALE
- LEA — LEA ZONII EXISTENTA
- LEA — LEA ZONII PROPUISA
- P — POST DE TRANSFORMARE EXISTENT
- P — POST DE TRANSFORMARE PROPUS
- LT — LTG EXISTENTA
- CTA — CENTRALA TELEFONICA AUTOMATA

CENTRALIZATOR CU SUPRAFETELE CUPRINSE IN INTRAVILANUL PROPUS - COMUNA SARMAȘAG

SIMBOL	CHISAMITRUL TRUP	SUPRAFATA (ha)
LOCALITATEA SARMAȘAG		
A1	Localitatea propusă	524,78
A2	Zona de agrement	1,99
A3	Rezervor de apă	0,46
A4	Căpteni apă	3,90
LOCALITATEA ILISUA		
B1	Localitatea propusă	143,75
B2	Fântă	2,76
B3	Chisărie	0,09
B4	Annexă agricolă	0,33
B5	Cămin	4,18
LOMPIRT		
C1	Localitatea propusă	275,70
C2	Chisărie	9,27
LOCALITATEA MOIAD		
D1	Localitatea propusă	209,78
LOCALITATEA POIANA MĂGURA		
E1	Localitatea propusă	51,25
LOCALITATEA TARMURE		
F1	Localitatea propusă	13,33
TOTAL		1232,57

Total extindere intravilan/comuna = 689,87

BILANT TERITORIAL AL FOLOSINTEI SUPRAFETELOR DIN TERITORIUL ADMINISTRATIV PROPUS

Teritoriul administrativ al unitatii de baza	Categori de folosinta						Total
	Agricol	Neagrnicol			Casti contracti	Neproductiv	
Extravilan	4111,02	1051,00	33,41	44,00	0,00	360,00	5605,43
Intravilan	0,00	18,59	18,59	84,00	0,00	1129,98	1232,57
Total	4111,02	1069,59	51,90	128,00	0,00	1490,00	6838,50
Procent din total	60,11	15,53	0,75	1,86	0,00	21,79	100,00

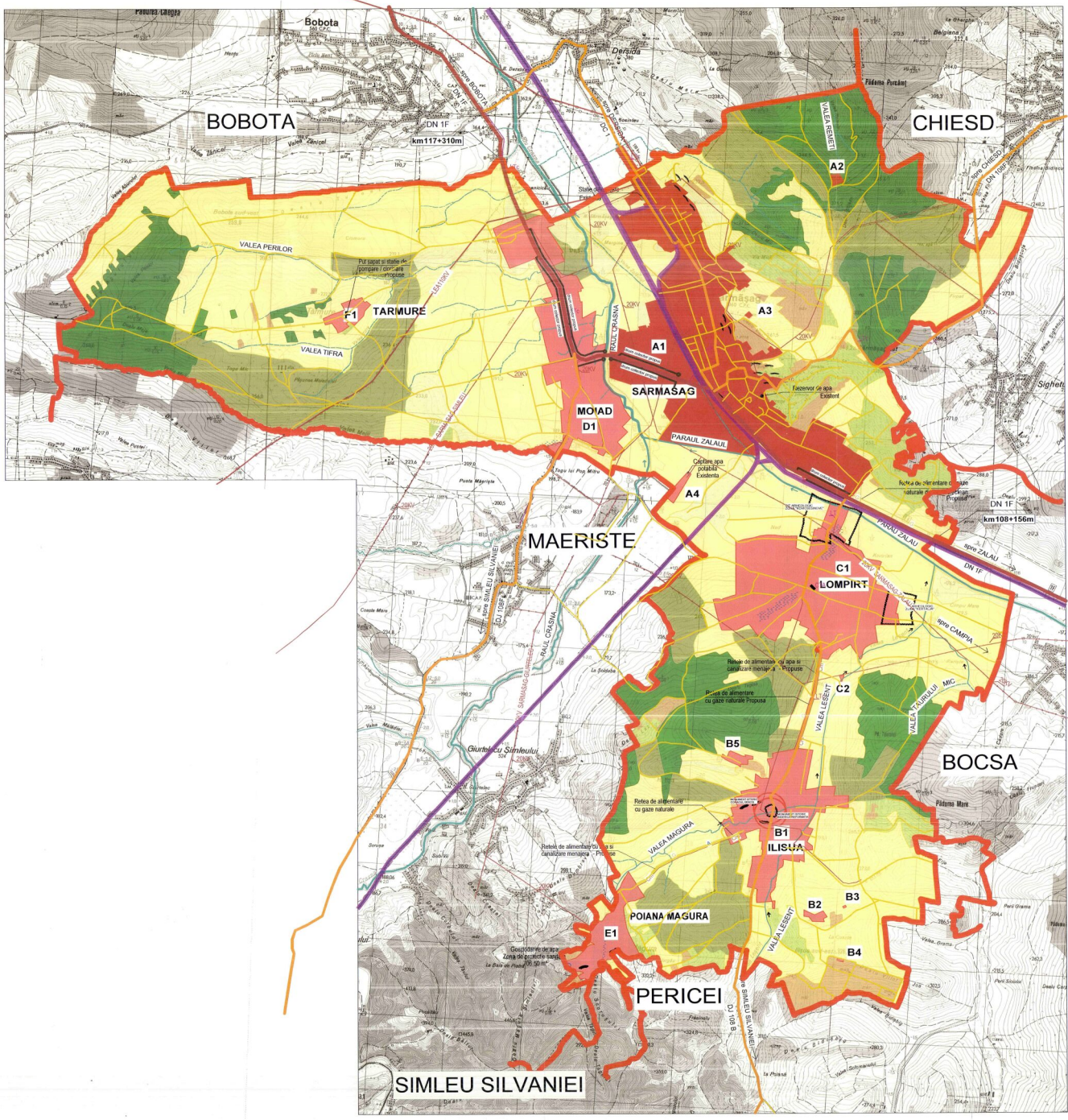

ART PROIECT ZALAU

str. Parcului nr.4
tel./fax: 0250 062004-mobil: 0744165317

Denumirea proiectului: **PLAN URBANISTIC GENERAL al comunei SARMAȘAG - jud. Satuș**

Amplasament: **Județul Satuș, comuna SARMAȘAG**

Beneficiar: **Primăria comunei Sarmașag**

Scara: **1/25000**

Titlu planșă: **PLAN URBANISTIC GENERAL INCADRAREA IN TERITORIU ADMINISTRATIV**

Numărul planșei: **U01**

Coloțarea: **Numerele**

Sel proiect: **arh. Doina Nejur**

Proiectat: **arh. Mircea Nejur**

Verificat: **arh. Doina Nejur**

Semnatura:

Data: **dec. 2009**

Nr. contract: **02/01/02/2009**

Ne proiect: **01/11/02/2009**

Tag: **01/11/02/2009**